

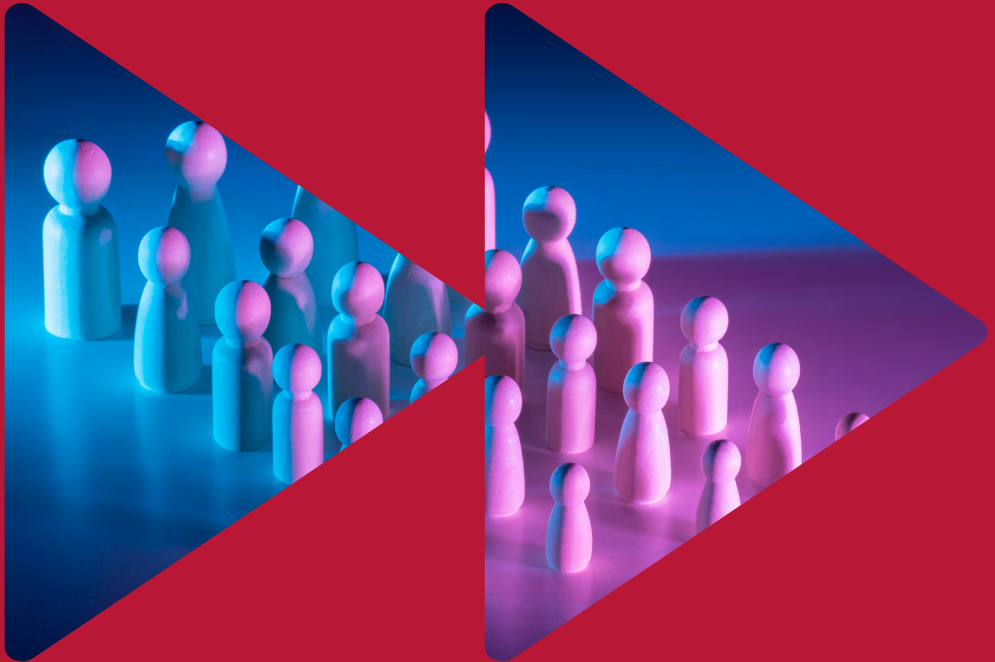

UNIVERSIDAD
COMPLUTENSE
MADRID



Máster Universitario
Facultad de Ciencias Políticas y Sociología

SOCIOLOGÍA APLICADA:
PROBLEMAS SOCIALES
(MUSAPS)

MÁSTER UNIVERSITARIO SOCIOLOGÍA APLICADA: PROBLEMAS SOCIALES (MUSAPS)

Rama de Conocimiento: **Ciencias Sociales y Jurídicas**
Centro responsable: **Facultad de Ciencias Políticas y Sociología. Universidad Complutense de Madrid (UCM)**

www.ucm.es/musaps

Orientación: **profesional**
Créditos: **90 ECTS**
Duración: **1 curso y medio (3 semestres)**
Modalidad: **presencial**

OBJETIVOS

El Máster Universitario se orienta a la formación de profesionales especializados en el estudio y la intervención sobre los problemas sociales fundamentales de la sociedad contemporánea (desigualdades, marginación, exclusión, riesgos sociales, etc.) que afectan a sus distintas instituciones (familia, trabajo, ciudad, educación, Estado, etc.) y condiciones de vida (salud, autonomía personal, recursos, etc.). Pretende proporcionar un conocimiento empírico sistemático de esos problemas, ofreciendo la formación metodológica (técnicas cualitativas y cuantitativas) y analítica adecuada para su estudio y comprensión. Busca, además, abordar el estudio y la evaluación de las políticas y medidas implementadas por distintos actores sociales (administraciones públicas y sociedad civil) para contenerlos, paliarlos o resolverlos, dando cuenta de los procedimientos de intervención social propios de la sociología y demás ciencias sociales relevantes en este campo. Por último, quiere introducir a sus estudiantes en el ejercicio profesional mediante la realización de prácticas tutorizadas en empresas, instituciones y administraciones públicas.

DESTINATARIOS

El Máster Universitario va dirigido a estudiantes de Grado o Licenciatura en Sociología o en cualquiera de las disciplinas afines (Ciencia Política y de la Administración, Antropología Social, Trabajo Social, Relaciones Internacionales, etc.) interesados en el estudio e intervención en los problemas sociales.

¿POR QUÉ ESTUDIAR ESTE MÁSTER?

Actividades profesionales para las que capacita el título: técnico de investigación social aplicada

a los problemas sociales; especialista en análisis sociológico e intervención en problemas sociales; técnico asesor en el diseño y administración de políticas públicas en el ámbito de los problemas sociales; agente de desarrollo; mediador social, cultural y familiar; técnico en ONG y plataformas de voluntariado contra la exclusión social; agente de mediación socio-cultural en ámbitos de inmigración; cooperante en ONG especializadas en problemas sociales.

ESTRUCTURA

El Máster Universitario se organiza siguiendo una estructura mixta en módulos y materias:

- Módulo de Teoría e Investigación de los Problemas Sociales: 18 ECTS obligatorios y 12 optativos
- Módulo de Análisis e Intervención en Problemas Sociales: 18 ECTS obligatorios y 12 optativos
- Módulo de Integración Universitaria: 6 ECTS optativos
- Prácticas Externas: 18 ECTS obligatorios
- Trabajo Fin de Máster: 6 ECTS obligatorios

El semestre es la unidad temporal básica. Los estudiantes deberán cursar un total de 90 ECTS: 6 asignaturas obligatorias, 5 optativas, Prácticas Externas y el TFM.

No existe una definición por itinerarios ni especialidades, por lo que los estudiantes podrán realizar sus créditos optativos escogiendo entre las asignaturas optativas ofertadas dentro de las correspondientes materias, en función de sus necesidades formativas y su futura orientación profesional.

PLAN DE ESTUDIOS

| TIPO DE ASIGNATURA | ECTS |
|-----------------------|-----------|
| Obligatorias | 36 |
| Optativas | 30 |
| Prácticas Externas | 18 |
| Trabajo Fin de Máster | 6 |
| Total | 90 |

PRIMER CURSO

| ASIGNATURAS OBLIGATORIAS | ECTS | SEMESTRE |
|---|------|----------|
| Módulo de Teoría e Investigación de los Problemas Sociales (18 ECTS) | | |
| Metodología de Investigación e Intervención en Problemas Sociales | 6 | 1º |
| Sociología de la Desigualdad | 6 | 1º |
| Sociología de los Problemas Sociales a Escala del Individuo | 6 | 1º |
| Módulo de Análisis e Intervención en Problemas Sociales (18 ECTS) | | |
| Estado de Bienestar y Política Social | 6 | 2º |
| Pobreza y Exclusión Social | 6 | 2º |
| Riesgos Sociales | 6 | 2º |

| ASIGNATURAS OPTATIVAS | ECTS | SEMESTRE |
|---|------|----------|
| Módulo de Teoría e Investigación de los Problemas Sociales (12 ECTS) | | |
| La Crisis Actual del Trabajo | 6 | 1º |
| Género, Trabajo y Cuidados | 6 | 1º |
| Salud, Enfermedad y Calidad de Vida | 6 | 1º |
| Sociología de las Desigualdades Internacionales y Políticas de Desarrollo | 6 | 1º |
| Módulo de Análisis e Intervención en Problemas Sociales (12 ECTS) | | |
| Formas Sociales de la Violencia y Sociología del Delito y la Delincuencia | 6 | 2º |
| Inmigración e Intervención Social | 6 | 2º |
| Transformaciones del Espacio Social e Intervenciones Urbanas | 6 | 2º |
| Voluntariado, ONGS y Movimientos Sociales | 6 | 2º |
| Módulo de Integración Universitaria (6 ECTS) | | |
| Comportamiento Organizativo: Perspectivas Ortodoxas y Heterodoxas | 6 | 2º |
| Políticas y Regímenes Sociales de Empleo | 6 | 2º |

SEGUNDO CURSO

| PRÁCTICAS EXTERNAS | ECTS | SEMESTRE |
|-----------------------|------|----------|
| Prácticas Externas | 18 | 3º |
| TRABAJO FIN DE MÁSTER | ECTS | SEMESTRE |
| Trabajo Fin de Máster | 6 | 3º |



UNIVERSIDAD
COMPLUTENSE
MADRID



una-europa.eu

Másteres UCM



Facultad de Ciencias Políticas y Sociología

Campus de Somosaguas
politicasysociologia.ucm.es

Para más información: www.ucm.es/musaps

Enero 2024. El contenido de este díptico está sujeto a posibles modificaciones

www.ucm.es

