

Encuestas de Satisfacción UCM

Informe de la encuesta al Personal Docente e Investigador

Curso 2016-2017

Nivel
Titulación

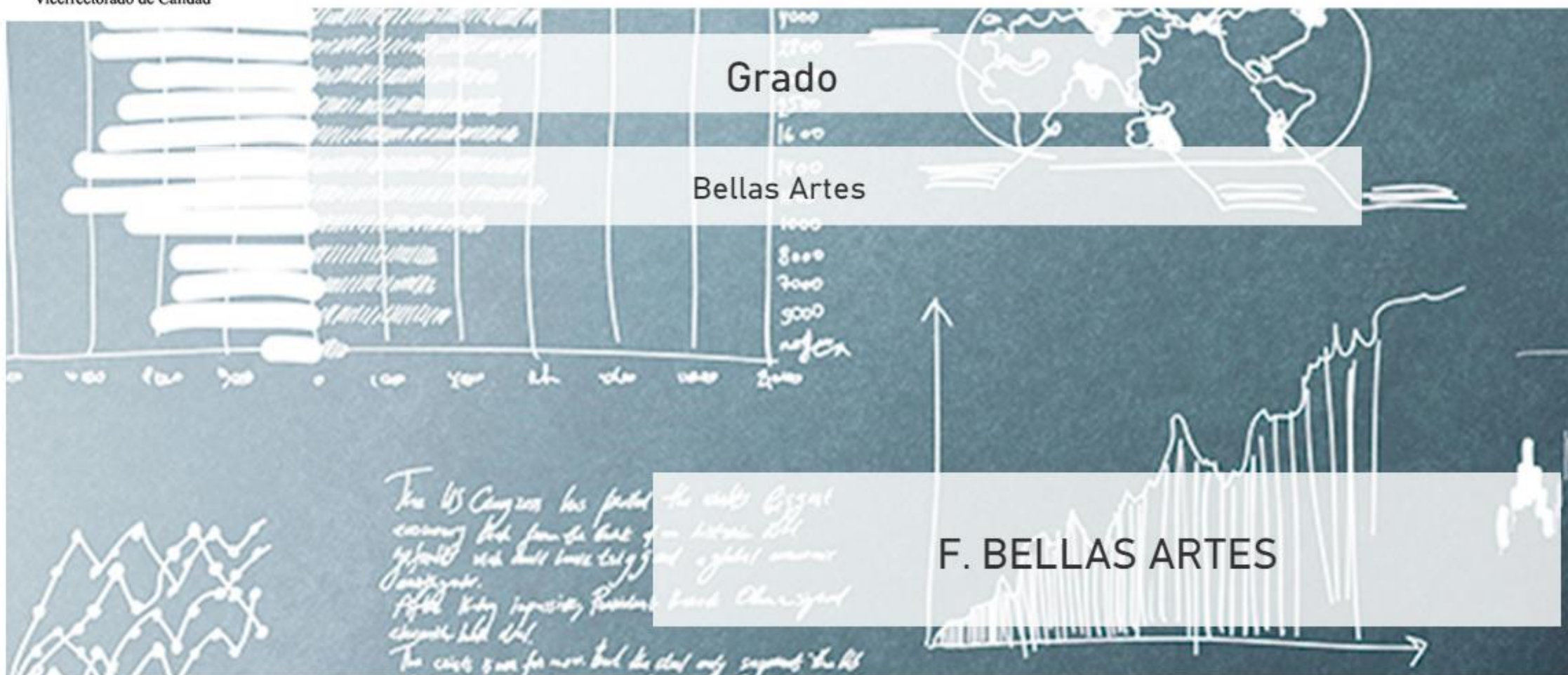

Índice

- * Satisfacción con la UCM y con la titulación
- * Satisfacción
 - Según sexo
 - Según rama de conocimiento
- * Compromiso

Características de la muestra

Total encuestados:

58

% Sexo

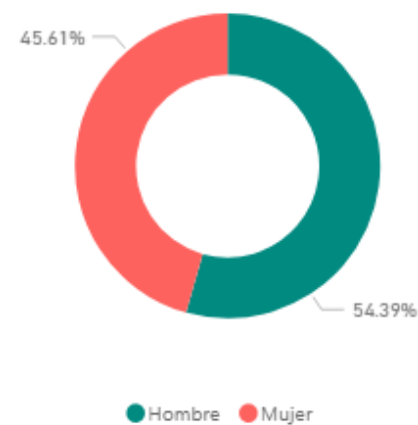

Satisfacción global (valoraciones de 0 a 10)

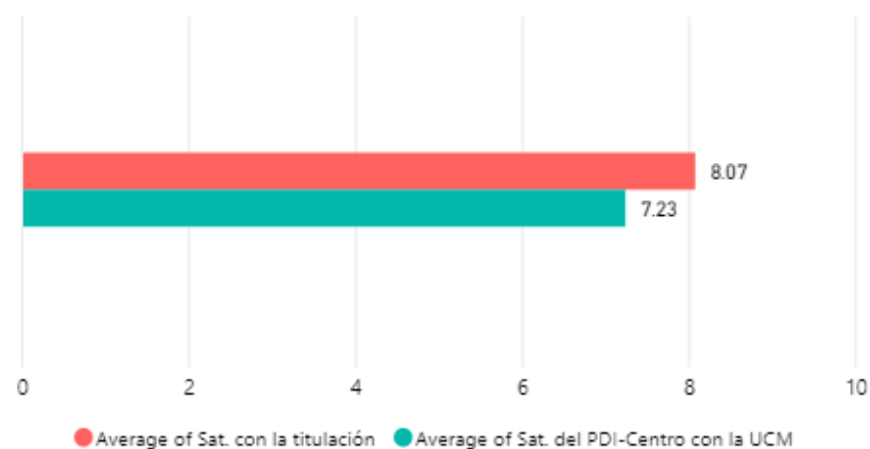

Desv Típica Sat titulación	Mediana Sat titulación
1.45	8.00
Desv Típica Sat PDI-Centro UCM	Mediana Sat PDI-Centro UCM
1.85	8.00

Satisfacción según grupo de edad (Media)

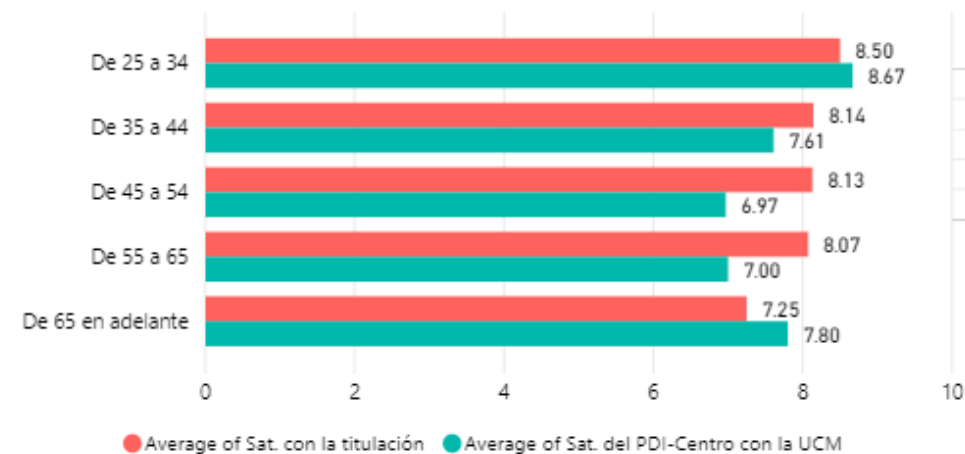

EDADCUALI	Desv Típica Sat titulación	Mediana Sat titulación	Desv Típica Sat PDI-Centro UCM	Mediana Sat PDI-Centro UCM
De 45 a 54	1.39	8.00	2.02	8.00
De 55 a 65	1.33	8.50	1.92	8.00
De 35 a 44	1.68	8.00	1.58	8.00
De 65 en adelante	1.30	7.00	1.17	7.00
De 25 a 34	0.50	8.50	0.47	9.00
Total	1.45	8.00	1.85	8.00

Satisfacción según sexo (Media)

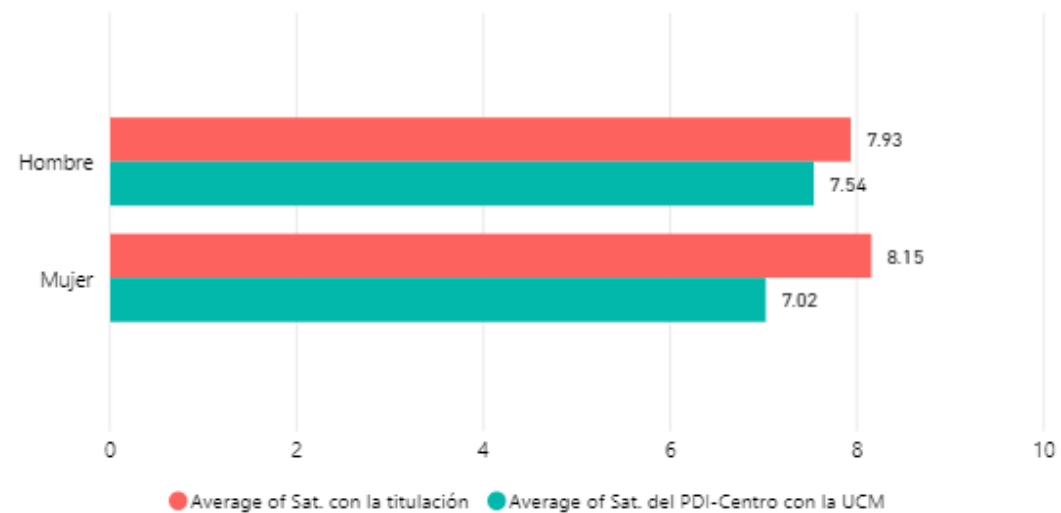

SEXO	Desv Típica Sat titulación	Mediana Sat titulación	Desv Típica Sat PDI-Centro UCM	Mediana Sat PDI-Centro UCM
Hombre	1.44	8.00	1.55	8.00
Mujer	1.43	8.00	2.05	8.00
Total	1.44	8.00	1.85	8.00

Compromiso

Fidelidad, Prescripción, y Vinculación

(Fidelidad) Volvería a elegir la titulación

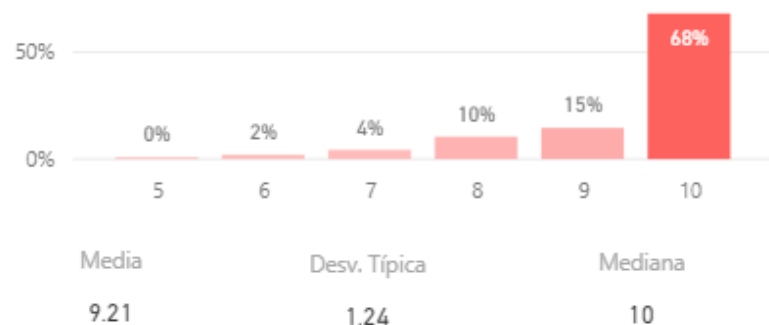

(Prescripción) Recomendaría la titulación a un estudiante

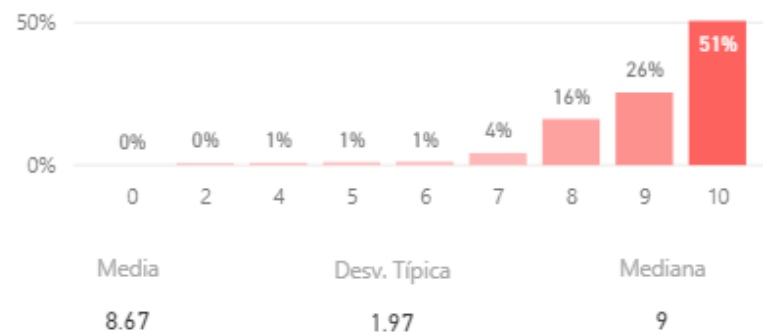

(Fidelidad) Volvería a trabajar como PDI*

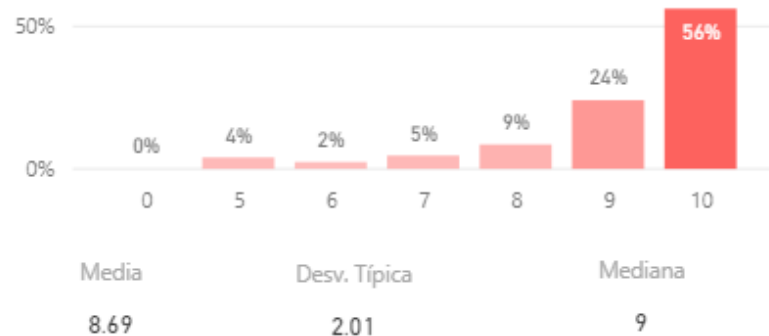

(Vinculación) PDI en otra universidad vs. en la UCM*

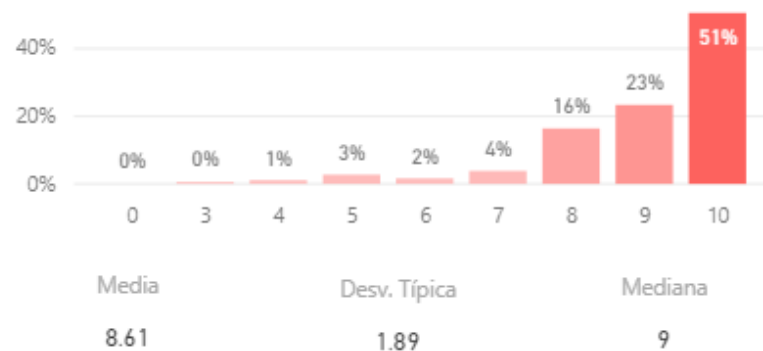

*Estos resultados hacen referencia a la satisfacción del PDI del Centro con la UCM y no a nivel de la titulación.

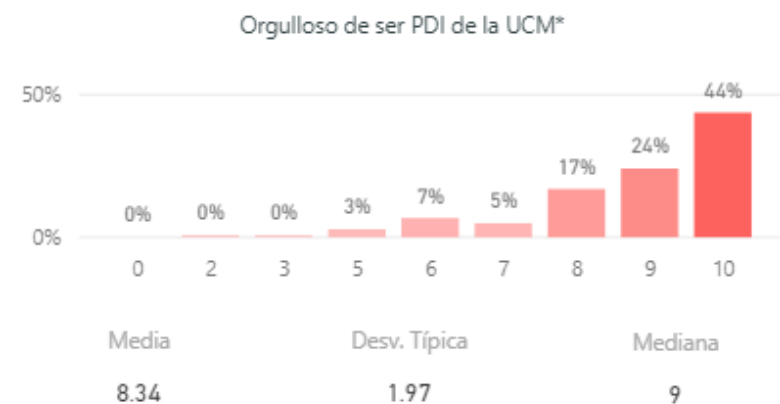

*Estos resultados hacen referencia a la satisfacción del PDI del Centro con la UCM y no a nivel de la titulación.

Media de Valoración (de 0 a 10)

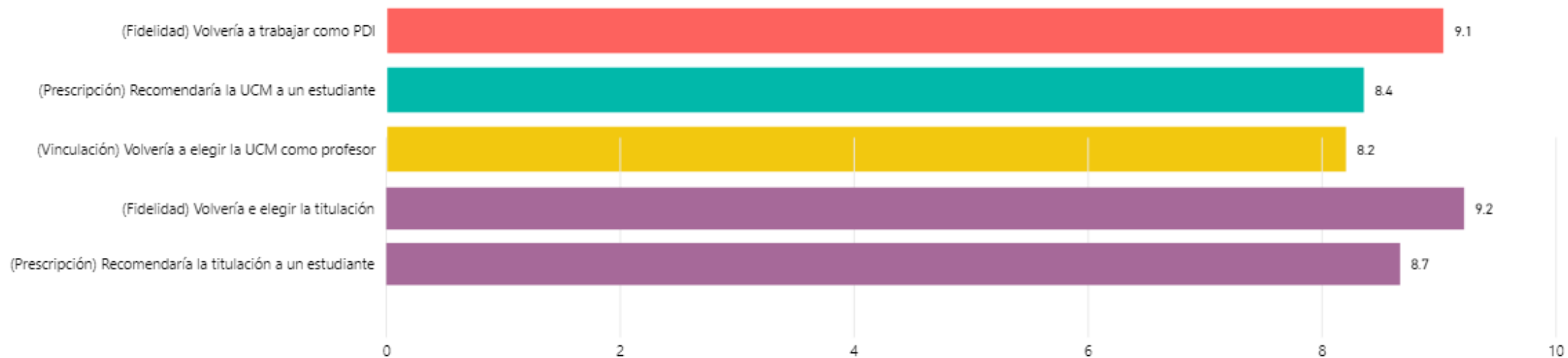

Construcción y significado del indicador "compromiso"

- * PDI comprometido: Valoración 9 o más puntos todas las preguntas de fidelidad, prescripción y vinculación.
- * PDI decepcionado: Valoración 6 o menos puntos todas las preguntas de fidelidad, prescripción y vinculación.
- * PDI neutro: La puntuación que otorga a todas las preguntas de fidelidad, prescripción y vinculación está en el rango de 6 a 9.

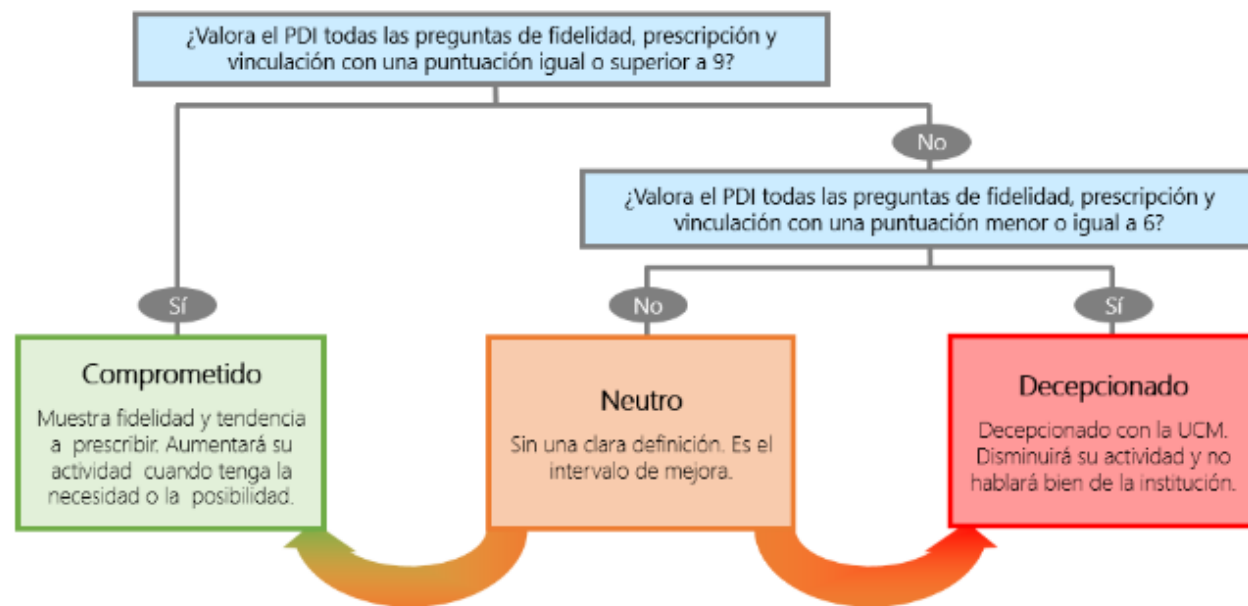

Compromiso (%)

