

# Encuestas de Satisfacción UCM

Informe de la encuesta al Personal Docente e Investigador

Curso 2016-2017

Nivel  
Titulación

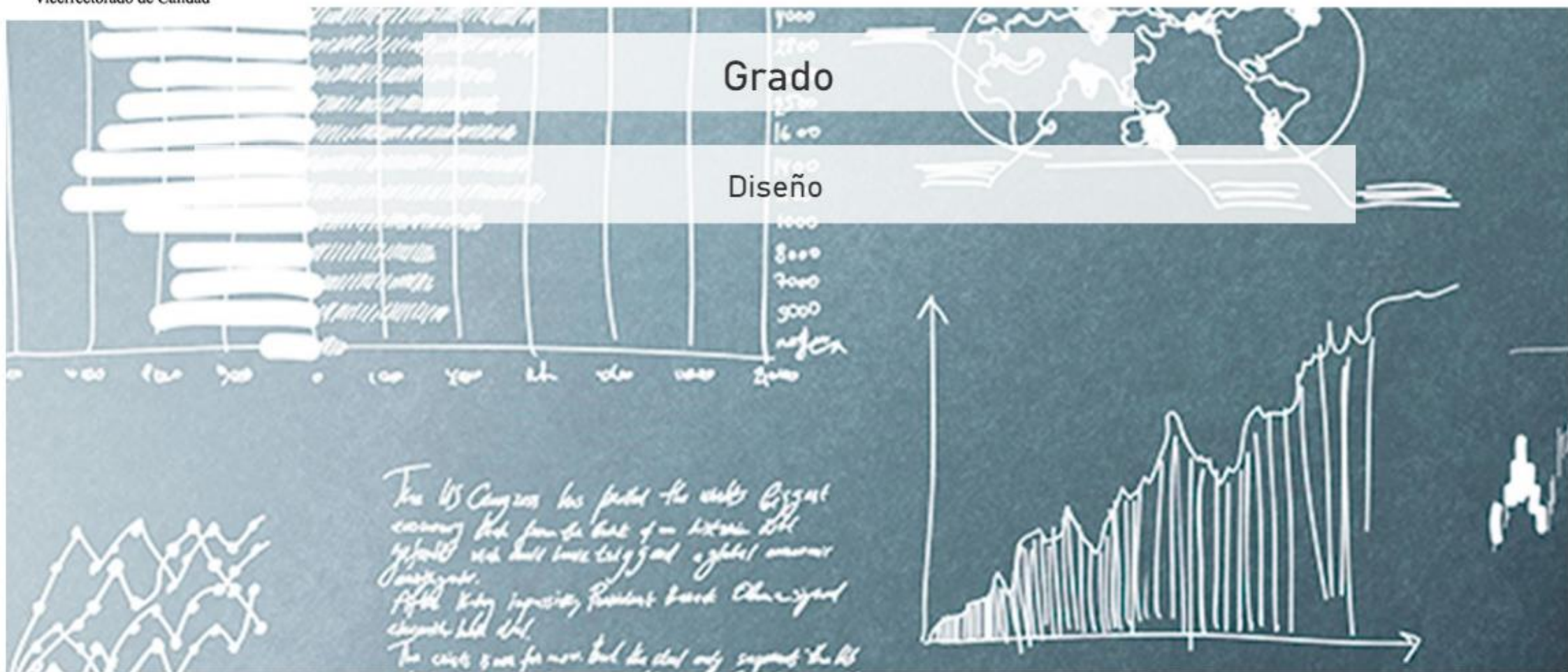

## Índice

- \* Satisfacción con la UCM y con la titulación
- \* Satisfacción
  - Según sexo
  - Según rama de conocimiento
- \* Compromiso

## Características de la muestra

Total encuestados:

19

% Sexo

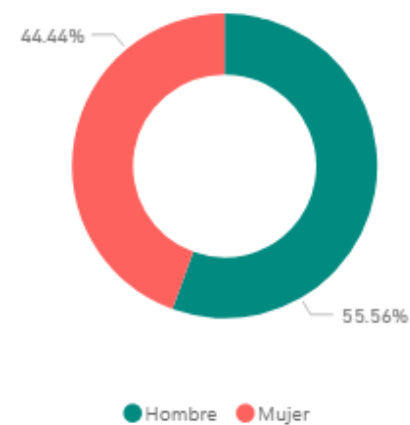

### Satisfacción global (valoraciones de 0 a 10)

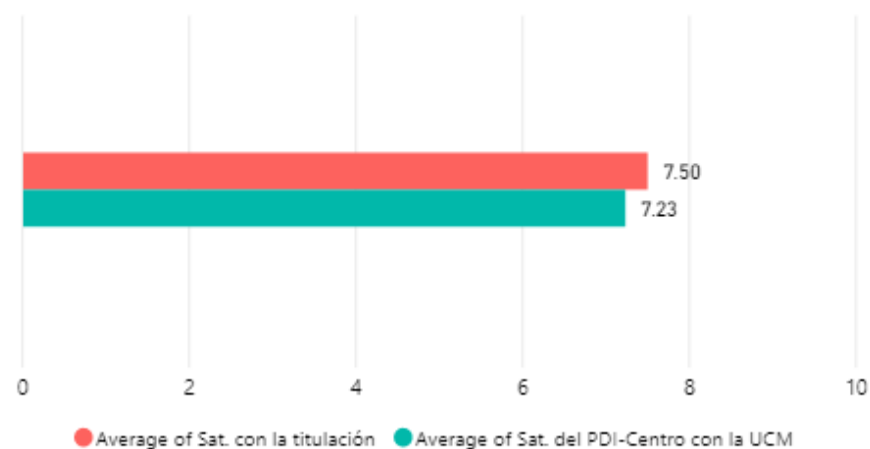

Desv Típica Sat titulación	Mediana Sat titulación
1.71	8.00
Desv Típica Sat PDI-Centro UCM	Mediana Sat PDI-Centro UCM
1.85	8.00

### Satisfacción según grupo de edad (Media)

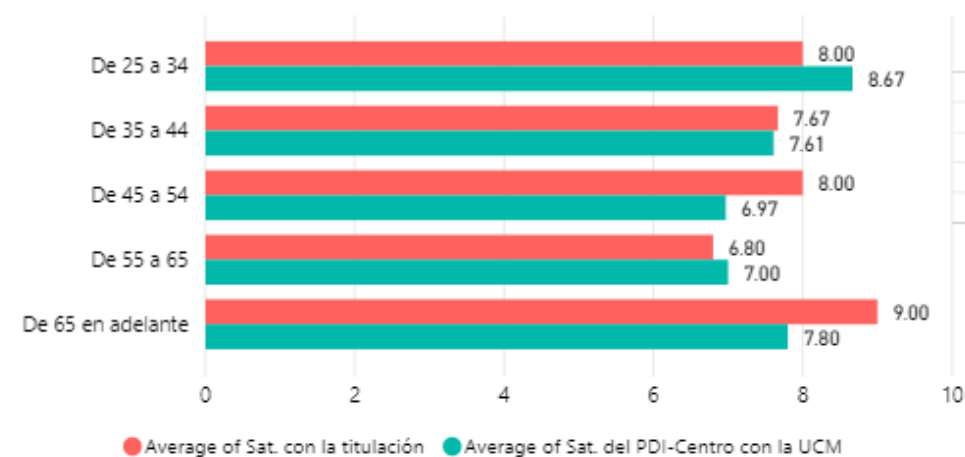

EDADCUALI	Desv Típica Sat titulación	Mediana Sat titulación	Desv Típica Sat PDI-Centro UCM	Mediana Sat PDI-Centro UCM
De 45 a 54	1.87	8.50	2.02	8.00
De 55 a 65	2.04	7.00	1.92	8.00
De 35 a 44	1.25	8.00	1.58	8.00
De 65 en adelante	0.00	9.00	1.17	7.00
De 25 a 34	0.00	8.00	0.47	9.00
<b>Total</b>	<b>1.72</b>	<b>8.00</b>	<b>1.85</b>	<b>8.00</b>

Satisfacción según sexo (Media)

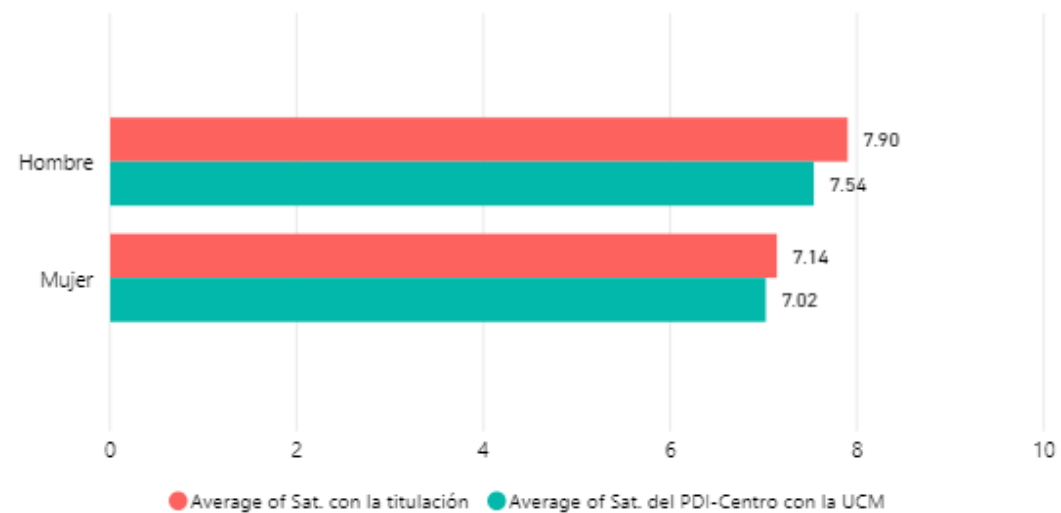

SEXO	Desv Típica Sat titulación	Mediana Sat titulación	Desv Típica Sat PDI-Centro UCM	Mediana Sat PDI-Centro UCM
Hombre	1.22	8.00	1.55	8.00
Mujer	2.17	8.00	2.05	8.00
<b>Total</b>	<b>1.72</b>	<b>8.00</b>	<b>1.85</b>	<b>8.00</b>

# Compromiso

Fidelidad, Prescripción, y Vinculación

(Fidelidad) Volvería a elegir la titulación

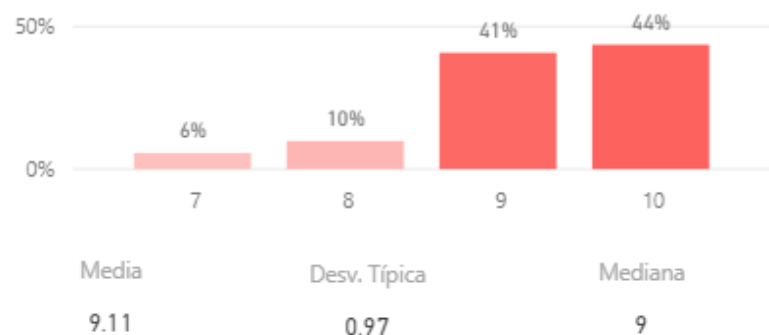

(Prescripción) Recomendaría la titulación a un estudiante

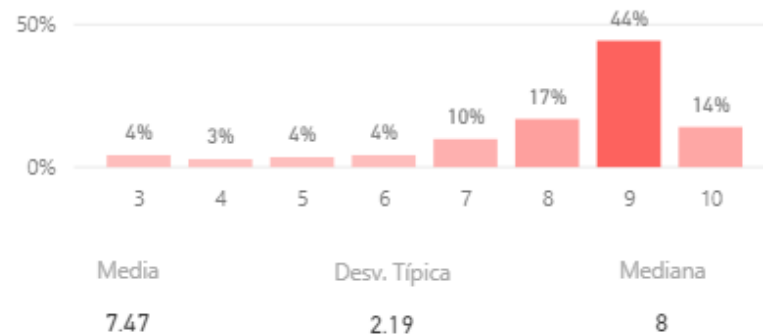

(Fidelidad) Volvería a trabajar como PDI\*

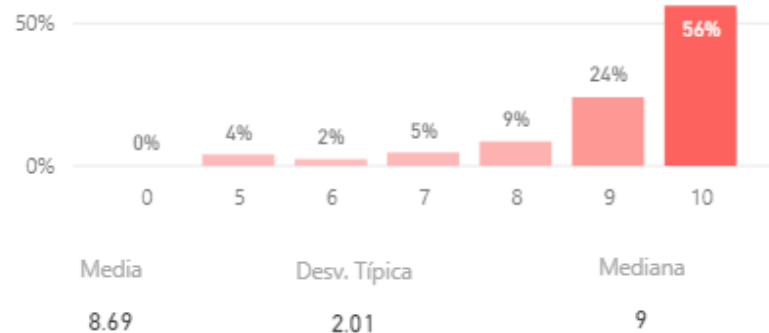

(Vinculación) PDI en otra universidad vs. en la UCM\*

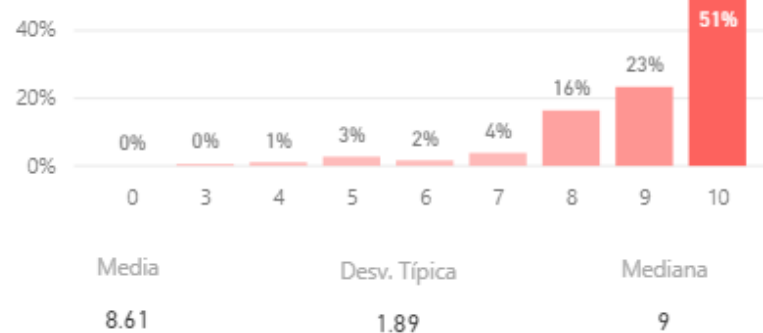

\*Estos resultados hacen referencia a la satisfacción del PDI del Centro con la UCM y no a nivel de la titulación.

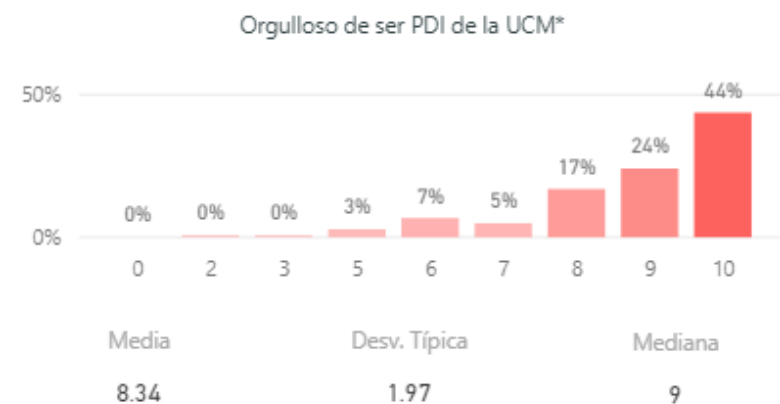

\*Estos resultados hacen referencia a la satisfacción del PDI del Centro con la UCM y no a nivel de la titulación.

#### Media de Valoración (de 0 a 10)

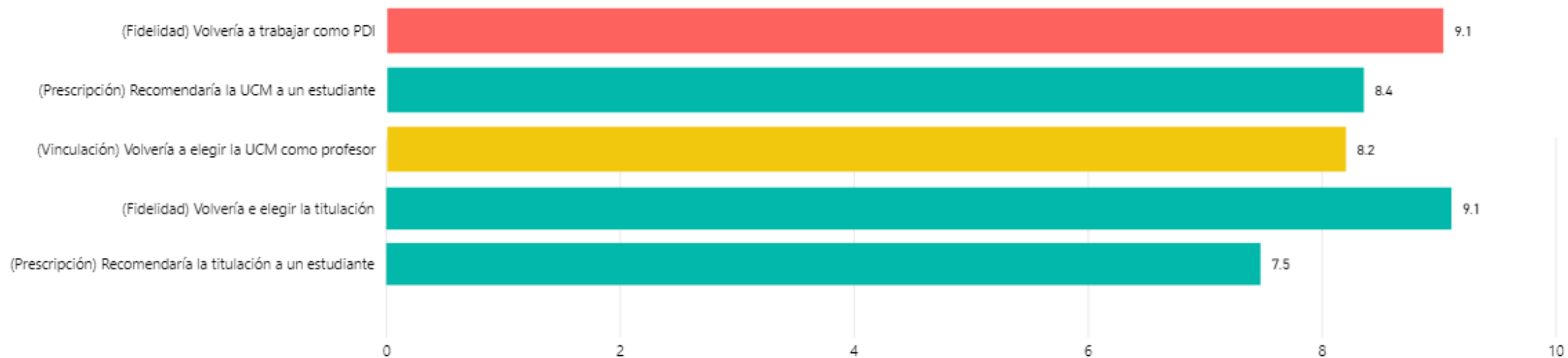

## Construcción y significado del indicador "compromiso"

- \* PDI comprometido: Valoración 9 o más puntos todas las preguntas de fidelidad, prescripción y vinculación.
- \* PDI decepcionado: Valoración 6 o menos puntos todas las preguntas de fidelidad, prescripción y vinculación.
- \* PDI neutro: La puntuación que otorga a todas las preguntas de fidelidad, prescripción y vinculación está en el rango de 6 a 9.

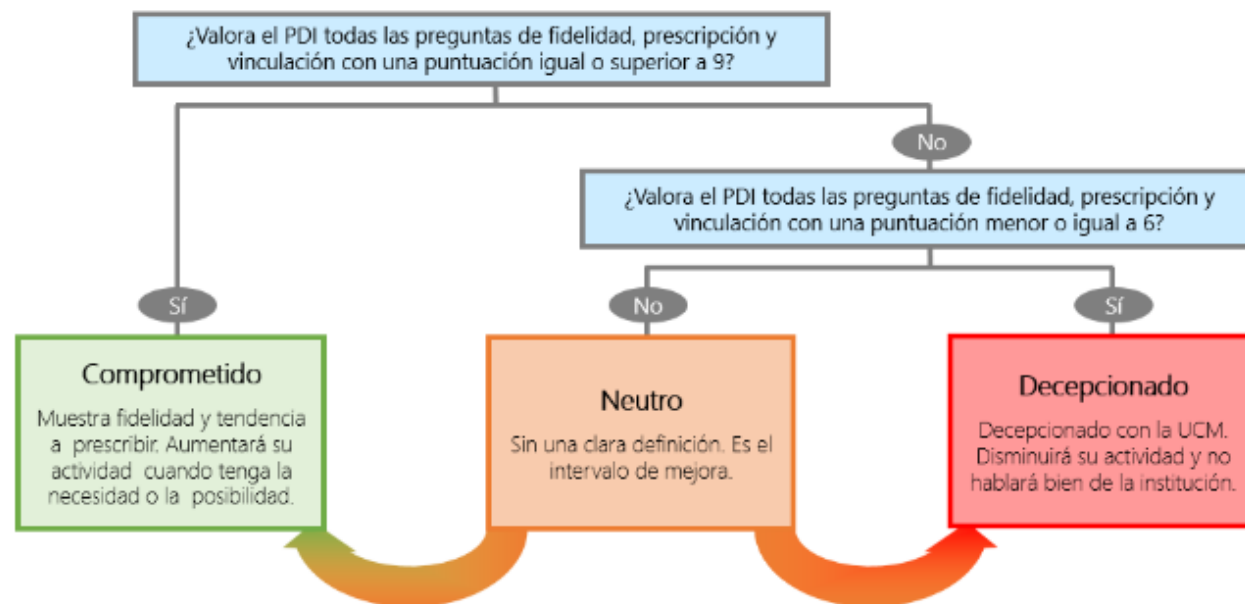

Compromiso (%)

